



03/2024

**ARRETE TEMPORAIRE**  
portant réglementation de la circulation sur :  
5, rue des Ormeaux

**Commune de SAINTE-REINE-DE-BRETAGNE**

**LE MAIRE DE LA COMMUNE DE SAINTE-REINE-DE-BRETAGNE**

- VU** le code général des collectivités territoriales et notamment l'article L2213-1 et suivants,
- VU** le code de la route, notamment ses articles L110-1 et suivants, R411-1 et suivants, R413-1 et suivants ;
- VU** le code de la voirie routière et notamment les articles L113-1 et R113-1 ;
- VU** l'instruction interministérielle sur la signalisation routière, - 8ème partie : signalisation temporaire - approuvée par l'arrêté du 6 novembre 1992, modifié par l'arrêté du 12 décembre 2018 ;

**CONSIDERANT** la demande de travaux par l'entreprise VEOLIA EAU, représentée par M. BEN TURQUIE Jean-Marc, située 8 rue Lavoisier 44160 PONTCHATEAU pour le branchement assainissement, situé au 5, rue des Ormeaux, à SAINTE REINE DE BRETAGNE

**CONSIDERANT** qu'il convient de réglementer temporairement la circulation au 5, rue des Ormeaux dans un but de sécurité publique



# ARRÊTE

## **ARTICLE 1**

La circulation routière sera réglementée au 5, rue des Ormeaux sur la commune de SAINTE-REINE-DE-BRETAGNE

**du 29 janvier au 28 février 2024**

La vitesse limitée à 30 km/h et le stationnement sera interdit.

La restriction sur section courante sera conservée 24 h/24.

En cas d'aléas techniques ou météorologiques, l'application de ces mesures de restriction pourra être prolongée jusqu'au 6 mars 2024.

## **ARTICLE 2**

La fourniture, la pose, la dépose et la maintenance de la signalisation correspondante seront assurées par l'entreprise VEOLIA EAU, représentée par M. BEN TURQUIE Jean-Marc, située 8 rue Lavoisier 44160 PONTCHATEAU.

## **ARTICLE 3**

Toute contravention au présent arrêté sera constatée et poursuivie conformément aux lois et règlements en vigueur.

## **ARTICLE 4**

Le présent arrêté sera affiché en mairie de SAINTE-REINE-DE-BRETAGNE et placardé aux extrémités du chantier ou des sections réglementées.

## **ARTICLE 5**

Madame la Directrice générale des services de la commune de SAINTE-REINE-DE-BRETAGNE

Monsieur le Commandant du groupement de gendarmerie de Loire-Atlantique de PONTCHATEAU

sont chargés chacun en ce qui le concerne, de l'exécution du présent arrêté.

Fait à SAINTE REINE DE BRETAGNE

Le 5 janvier 2024

Le Maire,

Michel PERRAIS





# Demande d'arrêt de police de la circulation

Code de la route L411-1 à L411-7  
Code général des collectivités territoriales L2213-1 à L2213-6.1

Gestionnaires des réseaux routiers

802493807



N° 14024\*01

## Le demandeur

Particulier

Service public

Maître d'œuvre ou conducteur d'opération

Entreprise

Nom : **BEN TURQUIE** Prénom : **Jean Marc**  
Dénomination : **VEOLIA EAU** Représenté par :  
Adresse Numéro : **8** Extension : Nom de la voie : **Rue Lavoisier**  
Code postal **4 4 1 6 0** Localité : **PONTCHATEAU** Pays : **France**  
Téléphone **0 2 4 0 4 5 0 9 2 2** Indiquez l'indicatif pour le pays étranger :  
Courriel : **jean-marc.ben-turquie@veolia.com**

## Si le bénéficiaire est différent du demandeur

Nom : Prénom :  
Adresse Numéro : Extension : Nom de la voie :  
Code postal Localité : Pays :  
Téléphone Indiquez l'indicatif pour le pays étranger :  
Courriel :

## Localisation du site concerné par la demande

Voie concernée : Autoroute n° Route nationale n° Route départementale n° Voie communale n°  
Hors agglomération  En agglomération   
Point de Repère (PR) routier d'origine d'application : + Point de Repère (PR) routier de fin d'application : +  
Adresse Numéro : Extension : Nom de la voie : **Rue des Ormeaux**  
Code postal **4 4 1 6 0** Localité : **STE REINE DE BRETAGNE**

## Nature et date des travaux

Permission de voirie antérieure : Oui  Non  Si oui indiquer la référence :  
Description des travaux : **BRANCHEMENT ASSAINISSEMENT MR THOBIE**  
**- Eaux usées**  
**Les travaux nécessitent la réalisation de tranchées / fonçage**  
N° de chantier délivré par la Collectivité <sup>(0)</sup> :  
Date prévue de début des travaux : **2 9 0 1 2 0 2 4** Durée des travaux (en jours calendaires) : **3 0**

## Réglementation souhaitée

Durée de la réglementation (en jours calendaires) : **3 0** Date de début de réglementation **2 9 0 1 2 0 2 4**  
Restriction sur section courante  Restriction sur bretelles   
Sens de circulation concerné : Deux sens de circulation  Sens des Points de Repères (PR) croissants   
Sens des Points de Repères (PR) décroissants  Fermeture à la circulation   
Basculement de circulation sur chaussée opposée   
Circulation alternée : Par feux tricolores  Manuellement   
Restriction de chaussée :  
Neutralisation de la bande d'arrêt d'urgence (BAU)  Empiètement sur chaussée  largeur de voie maintenue   
Suppression de voie  nombre de voie(s) supprimée(s)

<sup>(0)</sup> N° délivré par la Collectivité lorsque vous avez déclaré votre intention de réaliser des travaux. Exemple : N° Lyvia pour Lyon Métropole

**Interdiction de :**

<b>Circuler</b>	<b>Stationner</b>	<b>Dépasser</b>
Véhicules légers <input type="checkbox"/>	véhicules légers <input checked="" type="checkbox"/>	véhicules légers <input type="checkbox"/>
poils lourds <input type="checkbox"/>	poils lourds <input checked="" type="checkbox"/>	poils lourds <input type="checkbox"/>

Vitesse limitée à :  km/h  
 Itinéraire de déviation (à préciser par sens) :  
 .....  
 .....  
 .....  
 .....  
 Autres prescriptions :  
 .....  
 .....  
 .....

**La pose, le maintien ou le retrait de la signalisation spécifique au chantier sont effectués par :**

Le demandeur  Une entreprise spécialité

Nom : ..... Prénom : .....  
 Dénomination : ..... Représenté par : .....  
 Adresse Numéro : ..... Extension : ..... Nom de la voie : .....  
 Code postal  Localité : ..... Pays : .....  
 Téléphone  Indiquez l'indicatif pour le pays étranger :   
 Courriel : .....

**Pièces jointes à la demande**

Afin de faciliter la compréhension et l'instruction du dossier, la demande d'arrêt est accompagnée d'un dossier comprenant :

Une notice détaillée avec notamment l'évaluation de la gêne occasionnée au usagers

Plan de situation 1/10 ou 1/20 000<sup>ème</sup>  Plan des travaux 1/200 ou 1/ 500<sup>ème</sup>  Schéma de signalisation

Itinéraire de déviation 1/2 000 ou 1/5 000<sup>ème</sup>

J'atteste de l'exactitude des informations fournies

Fait à : **PONTCHATEAU** Le : **0 2 0 1 2 0 2 4**  
 Nom : **BEN TURQUIE** Prénom : **Jean Marc** Qualité : .....



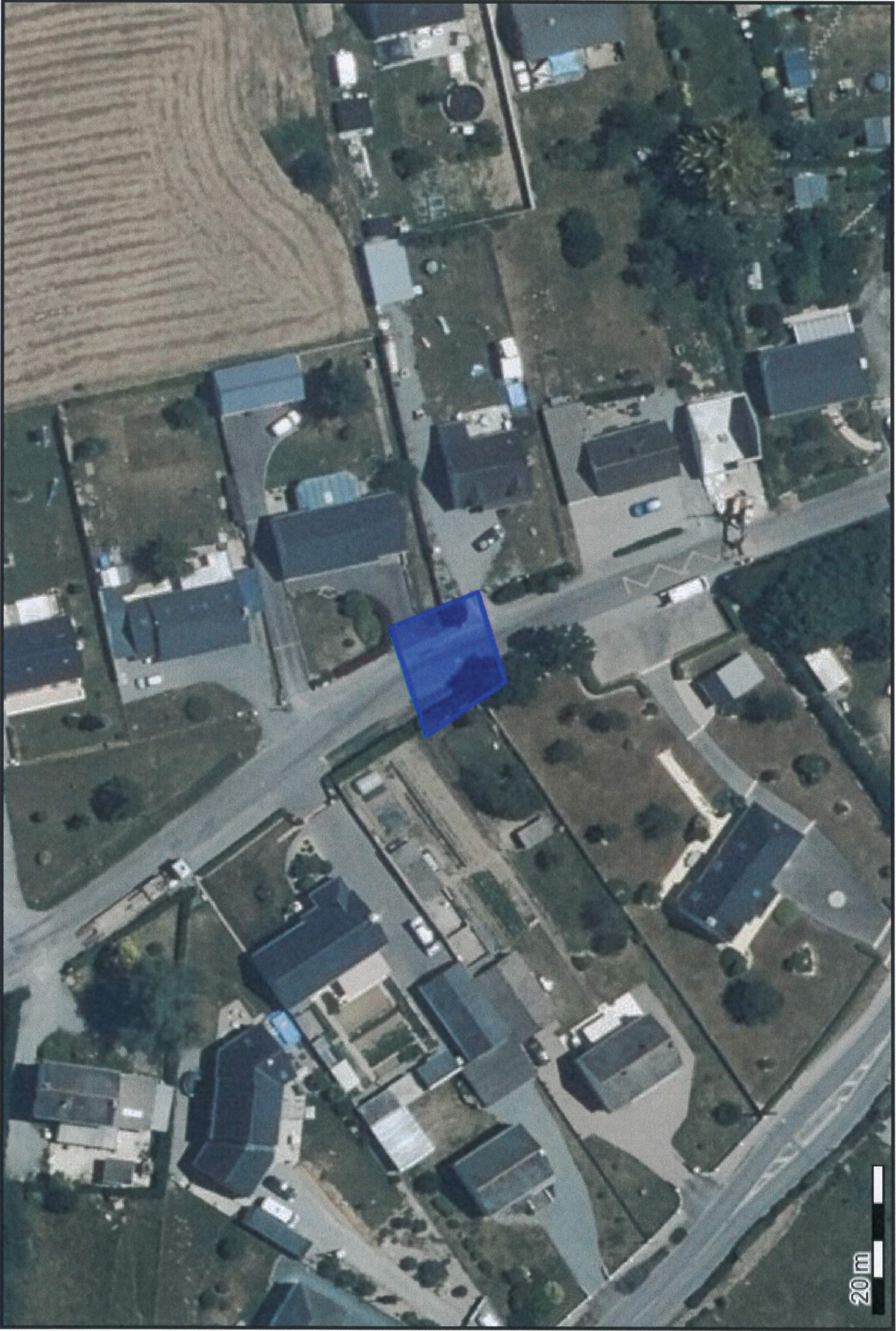

20 m

(47.448557 -2.192013);(47.448601 -2.191820);(47.448496 -2.191756);(47.448463 -2.191916);(47.448557 -2.192013);